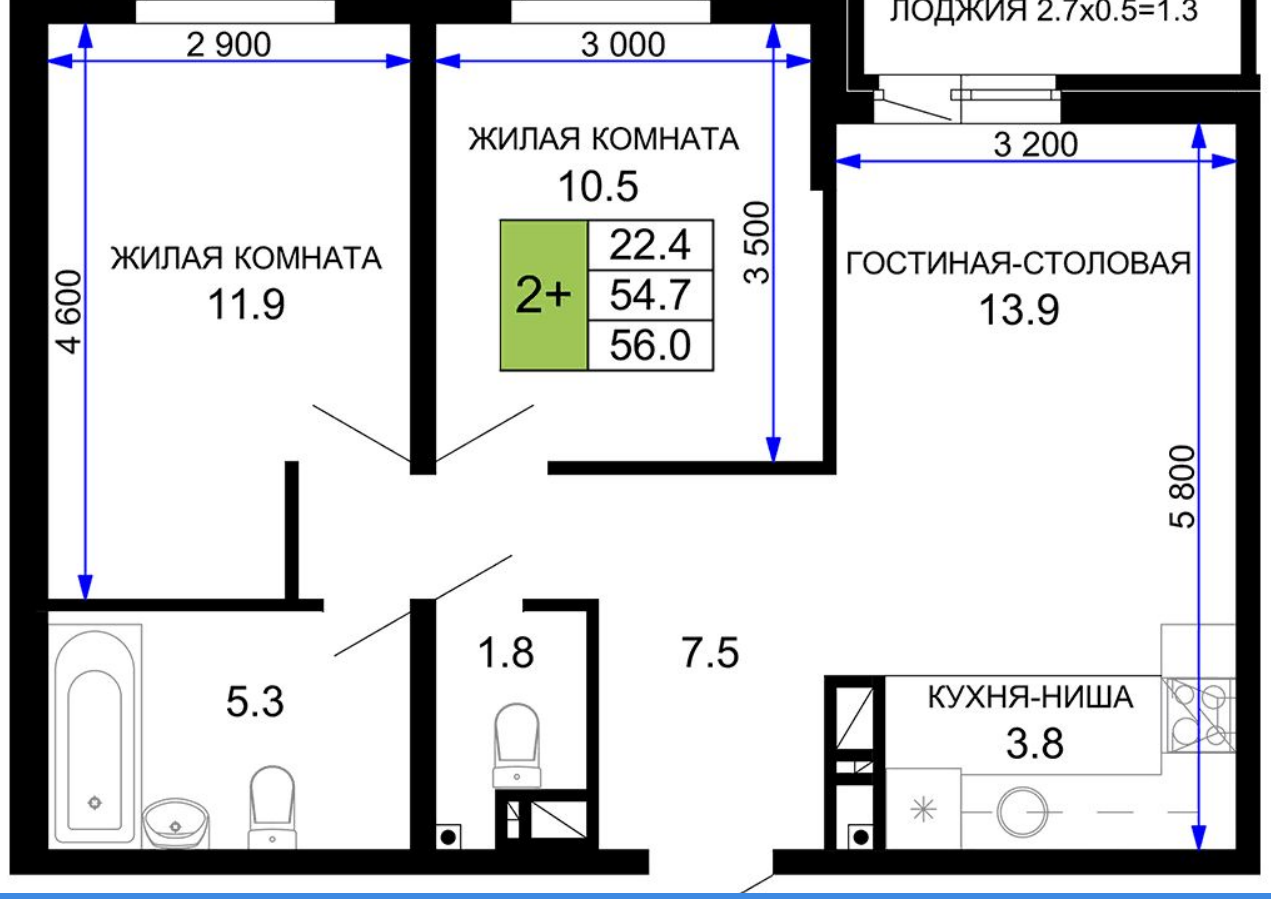

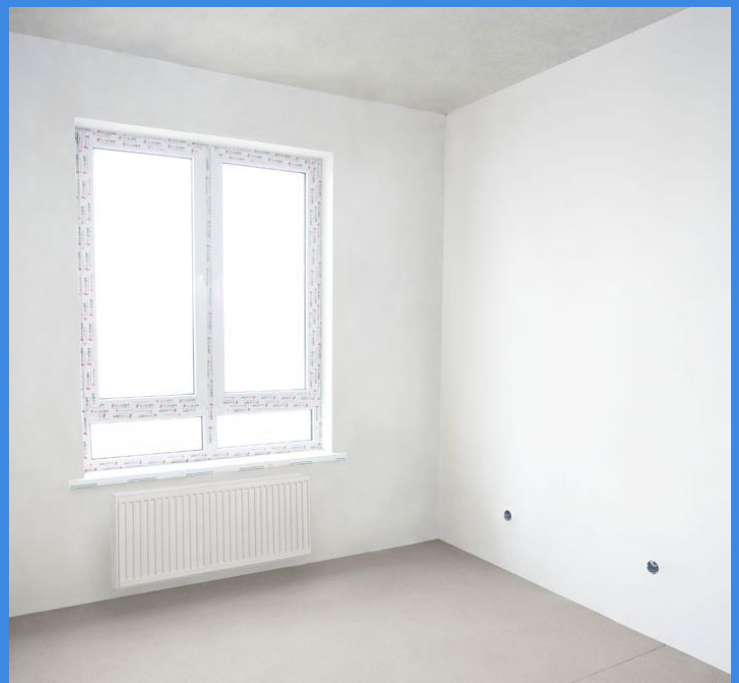

Продажа

2к квартира в Краснодаре

Краснодар,

ул. Почтовое отделение 57, литер 25

₽ 5 380 000

2 квартира для семьи с большой кухней 17 кв м и двумя санузлами!

В новом развивающимся районе г Краснодара, быстрый выезд на м4 Дон
Цены будут только расти успевайте сейчас, рассмотрите пока цена адекватная
Жилой комплекс представляет собой группу многоквартирных жилых домов, малоэтажной застройки 16 этажей, дворы без машин, есть отдельная стоянка на 3 тыс машин, сквозные подъезды, лапомойки, колясочные, ходит общ транспорт, на авто 20 мин до Парка Галицкого и 5 мин до нового большого ТЦ с кинотеатром Любимово Молл!
Квартиры сдаются с предчистовой отделкой. Единственный минус лоджия не застеклена!
На территории комплекса:: обустроенные детские площадки; площадка для отдыха взрослых; спортивная площадка, 2 теннисных корта, ринг, тренажеры, теплые шары для детей-греться зимой стоянки для автомобилей.
Инфраструктура: развитый район, имеются все необходимые социальные объекты.
Подходит под ВСЕ ВИДЫ ИПОТЕКИ семейная и господдержка! Есть и другие предложения в этом ЖК низкие и высокие этажи в сданных литерах, звоните!
Помощь в открытии ипотеки!

Название ЖК: **ЖК «Дыхание»**
Срок сдачи год: **2024 г.**
Тип дома: **Монолитный**
Стадия строительства: **сдан в эксплуатацию**
Апартаменты: **нет**

Идентификатор корпуса ЖК: **Литер 25 (13 этап)**
Класс жилья: **Комфорт**
Тип сделки: **переуступка прав**
Срок сдачи квартал: **3**

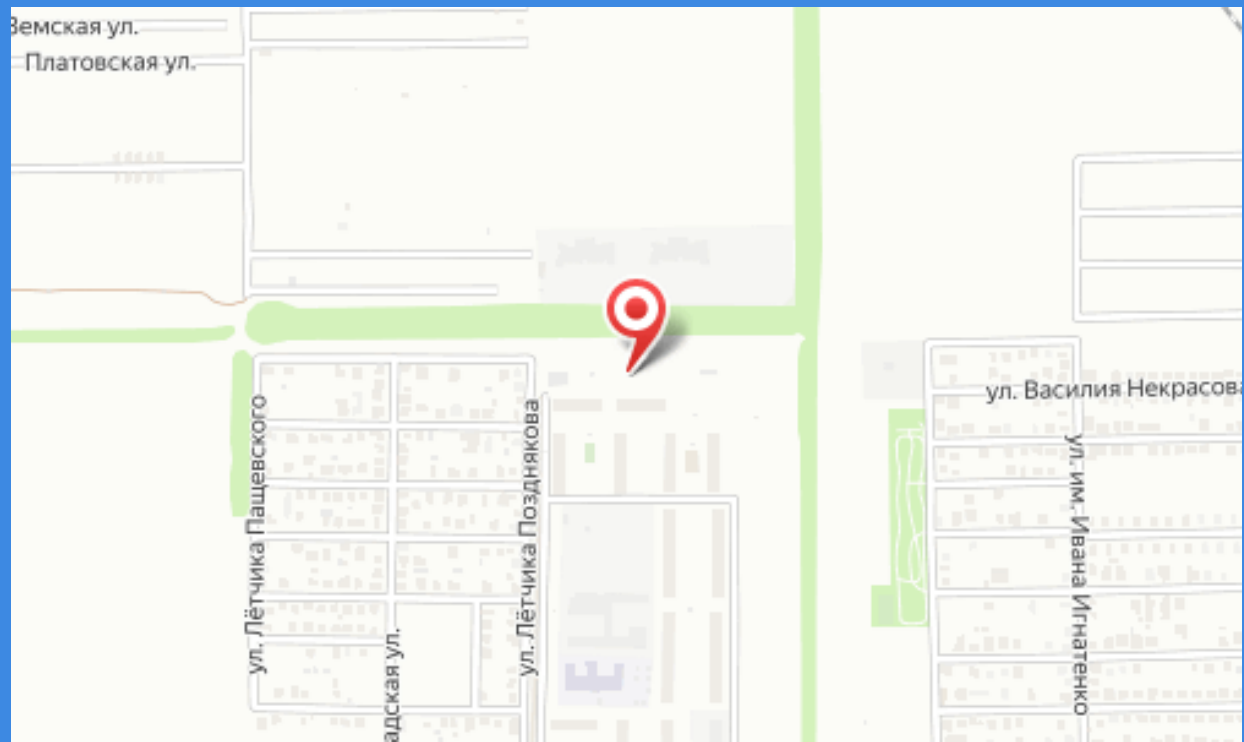
Земская ул.
Платовская ул.
ул. Лётчика Пащевского
ул. Лётчика Позднякова
ул. им. Ивана Игнатенко
ул. Василия Некрасова

Планировки

2-к.квартира, 63 м², 2 эт.

от ₽ 5 380 000

Количество комнат	2
Общая площадь	63 м²
Стоимость за м²	₽ 85 397
Жилая площадь	22.3 м²
Площадь кухни	18 м²
Этаж	2
Этажей в доме	16
Тип санузла	Раздельный
Наличие балкона/лоджии	лоджия

Евро 2 квартира для семьи с большой кухней 17 кв м и двумя санузлами!
Сдача во 2 кв 2024 г меньше 100тыс за кв метр, лучшая цена по Краснодару!
В новом развивающимся районе г Краснодара, быстрый выезд на м4 Дон
Цены будут только расти успевайте сейчас, рассмотрите пока цена адекватная
Жилой комплекс представляет собой группу многоквартирных жилых домов, малоэтажной застройки 16 этажей, дворы без машин, есть отдельная стоянка на 3 тыс машин, сквозные подъезды, лапомойки, колясочные, ходит общ транспорт, на авто 20 мин до Парка Галицкого и 5 мин до нового большого ТЦ с кинотеатром Любимово Молл!
Квартиры сдаются с предчистовой
отделкой. Единственный минус лоджия не застеклена!
На территории комплекса:: обустроенные детские площадки; площадка для
отдыха взрослых; спортивная площадка, 2 теннисных корта, ринг, тренажеры, теплые шары для детей- греться зимой стоянки для автомобилей. Инфраструктура: развитый район, имеются
все необходимые социальные объекты.
Подходит под ВСЕ ВИДЫ ИПОТЕКИ семейная и господдержка! Есть и другие предложения в этом ЖК низкие и высокие этажи в сданных литерах, звоните!
Помощь в открытии ипотеки!

Планировки

2-к.квартира, 63 м², 2 эт.

от ₽ 5 500 000

Количество комнат	2
Общая площадь	63 м²
Стоимость за м²	₽ 87 302
Жилая площадь	22.3 м²
Площадь кухни	18 м²
Этаж	2
Этажей в доме	16
Тип санузла	Раздельный
Наличие балкона/лоджии	лоджия

Евро 2 квартира для семьи с большой кухней 17 кв м и двумя санузлами
Сдача во 2 кв 2024 меньше 100 тыс за кв метр, лучшая цена по Краснодару!
В новом развивающимся районе г Краснодара, быстрый выезд на м4 Дон
Цены будут только расти успевайте сейчас, рассмотрите пока цена адекватная
Жилой комплекс представляет собой группу многоквартирных жилых домов, малоэтажной застройки 16 этажей, дворы без машин, есть отдельная стоянка на 3 тыс машин, сквозные подъезды, лапомойки, колясочные, ходит общ транспорт, на авто 20 мин до Парка Галицкого и 5 мин до нового большого ТЦ с кинотеатром Любимово Молл!
Квартиры сдаются с предчистовой
отделкой, лоджия не застеклена!
На территории комплекса:: обустроенные детские площадки; площадка для
отдыха взрослых; спортивная площадка, 2 теннисных корта, ринг, тренажеры, теплые шары для детей- греться зимой стоянки для автомобилей. Инфраструктура: развитый район, имеются
все необходимые социальные объекты.
Школа 2025 и 3 детских садика строятся сдача в 2024
Подходит под ВСЕ ВИДЫ ИПОТЕКИ семейная и господдержка!
Есть и другие предложения в этом ЖК низкие и высокие этажи в сданных литерах, звоните!

Планировки

2-к.квартира, 63 м², 4 эт.

от ₽ 5 500 000

Количество комнат	2
Общая площадь	63 м²
Стоимость за м²	₽ 87 302
Жилая площадь	22.3 м²
Площадь кухни	17.6 м²
Этаж	4
Этажей в доме	16
Тип санузла	Раздельный
Наличие балкона/лоджии	лоджия

Евро 2 квартира для семьи с большой кухней 17 кв м и двумя санузлами
Сдача во 2 кв 2024 меньше 100 тыс за кв метр, лучшая цена по Краснодару!
В новом развивающимся районе г Краснодара, быстрый выезд на м4 Дон
Цены будут только расти успевайте сейчас, рассмотрите пока цена адекватная
Жилой комплекс представляет собой группу многоквартирных жилых домов, малоэтажной застройки 16 этажей, дворы без машин, есть отдельная стоянка на 3 тыс машин, сквозные подъезды, лапомойки, колясочные, ходит общ транспорт, на авто 20 мин до Парка Галицкого и 5 мин до нового большого ТЦ с кинотеатром Любимово Молл!
Квартиры сдаются с предчистовой
отделкой, лоджия не застеклена!
На территории комплекса:: обустроенные детские площадки; площадка для
отдыха взрослых; спортивная площадка, 2 теннисных корта, ринг, тренажеры, теплые шары для детей- греться зимой стоянки для автомобилей. Инфраструктура: развитый район, имеются
все необходимые социальные объекты.
Школа 2025 и 3 детских садика строятся сдача в 2024
Подходит под ВСЕ ВИДЫ ИПОТЕКИ семейная и господдержка!
Есть и другие предложения в этом ЖК низкие и высокие этажи в сданных литерах, звоните!

Планировки

2-к.квартира, 63 м², 8 эт.

от ₽ 5 560 000

Количество комнат	2
Общая площадь	63 м²
Стоимость за м²	₽ 88 254
Жилая площадь	22.3 м²
Площадь кухни	17.6 м²
Этаж	8
Этажей в доме	16
Тип санузла	Раздельный
Наличие балкона/лоджии	лоджия

Евро 2 квартира для семьи с большой кухней 17 кв м и двумя санузлами
Сдача во 2 кв 2024 меньше 100 тыс за кв метр, лучшая цена по Краснодару!
В новом развивающимся районе г Краснодара, быстрый выезд на м4 Дон
Цены будут только расти успевайте сейчас, рассмотрите пока цена адекватная
Жилой комплекс представляет собой группу многоквартирных жилых домов, малоэтажной застройки 16 этажей, дворы без машин, есть отдельная стоянка на 3 тыс машин, сквозные подъезды, лапомойки, колясочные, ходит общ транспорт, на авто 20 мин до Парка Галицкого и 5 мин до нового большого ТЦ с кинотеатром Любимово Молл!
Квартиры сдаются с предчистовой
отделкой, лоджия не застеклена!
На территории комплекса:: обустроенные детские площадки; площадка для
отдыха взрослых; спортивная площадка, 2 теннисных корта, ринг, тренажеры, теплые шары для детей- греться зимой стоянки для автомобилей. Инфраструктура: развитый район, имеются
все необходимые социальные объекты.
Школа 2025 и 3 детских садика строятся сдача в 2024
Подходит под ВСЕ ВИДЫ ИПОТЕКИ семейная и господдержка!
Есть и другие предложения в этом ЖК низкие и высокие этажи в сданных литерах, звоните!

Планировки

2-к.квартира, 63 м², 9 эт.

от ₽ 5 580 000

Количество комнат	2
Общая площадь	63 м²
Стоимость за м²	₽ 88 571
Жилая площадь	22.3 м²
Площадь кухни	17.6 м²
Этаж	9
Этажей в доме	16
Тип санузла	Раздельный
Наличие балкона/лоджии	лоджия

Евро 2 квартира для семьи с большой кухней 17 кв м и двумя санузлами
Сдача во 2 кв 2024 меньше 100 тыс за кв метр, лучшая цена по Краснодару!
В новом развивающимся районе г Краснодара, быстрый выезд на м4 Дон
Цены будут только расти успевайте сейчас, рассмотрите пока цена адекватная
Жилой комплекс представляет собой группу многоквартирных жилых домов, малоэтажной застройки 16 этажей, дворы без машин, есть отдельная стоянка на 3 тыс машин, сквозные подъезды, лапомойки, колясочные, ходит общ транспорт, на авто 20 мин до Парка Галицкого и 5 мин до нового большого ТЦ с кинотеатром Любимово Молл!
Квартиры сдаются с предчистовой
отделкой, лоджия не застеклена!
На территории комплекса:: обустроенные детские площадки; площадка для
отдыха взрослых; спортивная площадка, 2 теннисных корта, ринг, тренажеры, теплые шары для детей- греться зимой стоянки для автомобилей. Инфраструктура: развитый район, имеются
все необходимые социальные объекты.
Школа 2025 и 3 детских садика строятся сдача в 2024
Подходит под ВСЕ ВИДЫ ИПОТЕКИ семейная и господдержка!
Есть и другие предложения в этом ЖК низкие и высокие этажи в сданных литерах, звоните!

Планировки

2-к.квартира, 63 м², 10 эт.

от ₽ 5 380 000

Количество комнат	2
Общая площадь	63 м²
Стоимость за м²	₽ 85 397
Жилая площадь	22.3 м²
Площадь кухни	18 м²
Этаж	10
Этажей в доме	16
Тип санузла	Раздельный
Наличие балкона/лоджии	лоджия

Евро 2 квартира для семьи с большой кухней 17 кв м и двумя санузлами!
Сдача во 2 кв 2024 г меньше 100тыс за кв метр, лучшая цена по Краснодару!
В новом развивающимся районе г Краснодара, быстрый выезд на м4 Дон
Цены будут только расти успевайте сейчас, рассмотрите пока цена адекватная
Жилой комплекс представляет собой группу многоквартирных жилых домов, малоэтажной застройки 16 этажей, дворы без машин, есть отдельная стоянка на 3 тыс машин, сквозные подъезды, лапомойки, колясочные, ходит общ транспорт, на авто 20 мин до Парка Галицкого и 5 мин до нового большого ТЦ с кинотеатром Любимово Молл!
Квартиры сдаются с предчистовой
отделкой. Единственный минус лоджия не застеклена!
На территории комплекса:: обустроенные детские площадки; площадка для
отдыха взрослых; спортивная площадка, 2 теннисных корта, ринг, тренажеры, теплые шары для детей- греться зимой стоянки для автомобилей. Инфраструктура: развитый район, имеются
все необходимые социальные объекты.
Подходит под ВСЕ ВИДЫ ИПОТЕКИ семейная и господдержка! Есть и другие предложения в этом ЖК низкие и высокие этажи в сданных литерах, звоните!
Помощь в открытии ипотеки!

Планировки

2-к.квартира, 63 м², 11 эт.

от ₽ 5 380 000

Количество комнат	2
Общая площадь	63 м²
Стоимость за м²	₽ 85 397
Жилая площадь	22.3 м²
Площадь кухни	18 м²
Этаж	11
Этажей в доме	16
Тип санузла	Раздельный
Наличие балкона/лоджии	лоджия

Евро 2 квартира для семьи с большой кухней 17 кв м и двумя санузлами!
Сдача во 2 кв 2024 г меньше 100тыс за кв метр, лучшая цена по Краснодару!
В новом развивающимся районе г Краснодара, быстрый выезд на м4 Дон
Цены будут только расти успевайте сейчас, рассмотрите пока цена адекватная
Жилой комплекс представляет собой группу многоквартирных жилых домов, малоэтажной застройки 16 этажей, дворы без машин, есть отдельная стоянка на 3 тыс машин, сквозные подъезды, лапомойки, колясочные, ходит общ транспорт, на авто 20 мин до Парка Галицкого и 5 мин до нового большого ТЦ с кинотеатром Любимово Молл!
Квартиры сдаются с предчистовой
отделкой. Единственный минус лоджия не застеклена!
На территории комплекса:: обустроенные детские площадки; площадка для
отдыха взрослых; спортивная площадка, 2 теннисных корта, ринг, тренажеры, теплые шары для детей- греться зимой стоянки для автомобилей. Инфраструктура: развитый район, имеются
все необходимые социальные объекты.
Подходит под ВСЕ ВИДЫ ИПОТЕКИ семейная и господдержка! Есть и другие предложения в этом ЖК низкие и высокие этажи в сданных литерах, звоните!
Помощь в открытии ипотеки!

Планировки

2-к.квартира, 63 м², 15 эт.

от ₽ 5 380 000

Количество комнат	2
Общая площадь	63 м²
Стоимость за м²	₽ 85 397
Жилая площадь	22.3 м²
Площадь кухни	18 м²
Этаж	15
Этажей в доме	16
Тип санузла	Раздельный
Наличие балкона/лоджии	лоджия

Евро 2 квартира для семьи с большой кухней 17 кв м и двумя санузлами!
Сдача во 2 кв 2024 г меньше 100тыс за кв метр, лучшая цена по Краснодару!
В новом развивающимся районе г Краснодара, быстрый выезд на м4 Дон
Цены будут только расти успевайте сейчас, рассмотрите пока цена адекватная
Жилой комплекс представляет собой группу многоквартирных жилых домов, малоэтажной застройки 16 этажей, дворы без машин, есть отдельная стоянка на 3 тыс машин, сквозные подъезды, лапомойки, колясочные, ходит общ транспорт, на авто 20 мин до Парка Галицкого и 5 мин до нового большого ТЦ с кинотеатром Любимово Молл!
Квартиры сдаются с предчистовой
отделкой. Единственный минус лоджия не застеклена!
На территории комплекса:: обустроенные детские площадки; площадка для
отдыха взрослых; спортивная площадка, 2 теннисных корта, ринг, тренажеры, теплые шары для детей- греться зимой стоянки для автомобилей. Инфраструктура: развитый район, имеются
все необходимые социальные объекты.
Подходит под ВСЕ ВИДЫ ИПОТЕКИ семейная и господдержка! Есть и другие предложения в этом ЖК низкие и высокие этажи в сданных литерах, звоните!
Помощь в открытии ипотеки!